

DATI INDIVIDUAZIONE FABBRICATO		NORMATIVA VIGENTE	
Fr. prin.: Corso Matteotti	N.civ.: 50	categoria d'intervento PRG (81):	A23
Fr. retro:	N.civ.:	edificio tutelato ai sensi della D.Lgs. 42/04	<input type="checkbox"/>
Fr. lat.: via del Canale	N.civ.: 1-3	Cat. d'intervento del fabb. (L.R.31/2002): Rest/Risan. Conserv.	
Rif.catastali: foglio n. 72	Map.: 140	Rif.scheda ornato: n.prot. 1870 / anno 1929 - 3842/1938	

1. CARATTERISTICHE DELL'EDIFICIO

1.1 TIPOLOGIA

- ☐ tipolog. elementare a schiera
☒ tipologia accorpata a schiera
☐ edificio religioso
☐ palazzo
☐ a torre
☐ in linea
☐ isolata
☐ edifici specialistici
☐ edificio porticato
☐ altro

1.2 NUMERO DI PIANI

- ☐ solo piano terra
☐ due piani
☒ due piani più sottotetto
☐ tre piani
☐ altro

1.3 DESTINAZIONE D'USO

- ☒ abitazione
☐ laboratorio artigianale
☐ attività commerciale
☐ esercizio di attività pubblica
☐ corpi di servizio o garages
☐ culto
☒ attività terziaria

2. ELEMENTI ARCHITETTONICI

2.1 MANTO DI COPERTURA

- ☒ coppi
☐ tegole
☐ onduline
☐ piano
☐ altro

2.2 CORNICIONE E SPORTO

- ☒ travicelli e legno **FL**
☐ cornici modanate
☒ morali in legno sagomate e cornice sottostante modanata
☐ con elementi decorativi in cotto
☒ sporto orizzontale **FL**
☐ altro

2.3 PORTICO

- ☐ pilastro semplice
☐ pilastro con modanatura (capitello e/o basamento)
☐ colonna semplice
☐ colonna con modanature (capitello e/o basamento)
☐ soffitto con volta a botte
☐ soffitto con volta a crociera
☐ soffitto piano
☐ soffitto con travi
☐ arco di facciata a tutto sesto
☐ arco ribassato
☐ apertura architravata
☐ cornici semplici
☐ cornici modanate

2.4 PLUVIALI E GRONDE

- ☐ interni
☒ esterne in rame
☐ esterne in lamiera
☐ altro materiale
☒ terminali in ghisa

2.5 MATERIALI DI RIVESTIMENTO

2.5.1 PER TUTTA LA FACCIATA

- ☒ intonaco
☐ resti di intonaco
☐ mattone faccia a vista
☐ altro

2.5.2 PER IL SOLO PIANO TERRA

- ☒ intonaco
☐ resti di intonaco
☐ mattone faccia a vista
☐ bugnato intonacato
☐ rinzafo rustico
☐ lastre lapidee
☐ altro

2.5.3 PER LA ZOCCOLATURA

- ☒ semplice di intonaco liscio
☐ semplice a rinzafo rustico
☐ lastre di materiale lapideo
☐ altro

2.6 COLORE IN FACCIATA

- ☐ unico
☒ due (parti decorate o a rilievo)
☐ tre (elementi orizzontali/verticali)
☐ altro

2.7 BALCONI

2.7.1 SOLETTA SEMPLICE

- ☐ in legno
☐ in ferro
☐ in pietra
☐ in c.a.

2.7.2 SOLETTA MODANATA E MENSOLE

- ☐ in legno
☐ in ferro
☐ in pietra
☐ in c.a.

2.8 ZOCCOLATURA

- ☐ semplice con riquadri di intonaco
☐ con cornici modanate di intonaco liscio
☐ con cornici modanate e rinzafo rustico
☐ con cornici modanate e riquadri di intonaco
☐ altro: a scarpa
2.9 CORNICI MARCAPIANO
☒ a fascia marcap. semp.
☐ a fascia modanata
☐ a cornice doppia semplice
☐ a cornice doppia con decorazione
☐ altro
2.10 CORNICI MARCADAVANZALI
☒ a fascia marcapiano
☐ a fascia modanata
2.11 ALTRI ELEMENTI DI FACCIATA
☐ lesene
☐ riquadri tra marcadavanzali e marcapiano

3. INFISSI ESTERNI E INFERRIATE

3.1 PORTONE INGRESSO

- 03.01.01
☐ architravato
☐ arco a tutto sesto
☒ altro arco ribassato
☒ senza cornice
☐ con cornice semplice
☐ con cornice modanata
☐ con conci di chiave, finto bugnato
☐ con sguinci
☐ con sguinci modanati
☐ con sopra luce
☐ con sopra luce e inferriata sempl.
☐ con sopra luce e inferriata decorata
☐ fessura per cassetta postale
☐ ad un' ante
☒ a due ante
☐ più ante

3.1.2 MATERIALE

- ☒ in legno
☐ in legno e vetro
☐ in metallo e vetro
☐ altro

3.2 PORTONI E VETRINE FL

3.2.1 cancello

- ☒ portone
☒ ad una anta scorrevole
☐ a due ante
☐ più ante
☐ vetrina senza porta
☐ vetrina con porta
☒ architravato
☐ arco ribassato
☒ senza cornice
☐ con cornice
☐ con sguinci
☐ con sopra luce
☐ inferriata semplice

- ☐ con sopra luce e inferriata decorata

3.1.2 MATERIALE

- ☐ in legno
☐ in legno e vetro
☒ in metallo
☐ alluminio
☐ PVC

3.3 FINESTRE

3.3.1.

- ☒ architravate
☒ arco a tutto sesto
☒ altro: arco ribassato
☒ senza cornici evidenti
☐ con cornici semplici
☐ con cornici modanate
☐ senza davanzale
☒ con davanz. aggettante
☐ con davanzale a mensola
☐ altro
☐ un' ante
☒ due ante
☐ più ante

3.3.2 MATERIALE

- ☒ in legno e vetro
☐ PVC
☒ alluminio
☐ altro

3.4 CHIUSURE ESTERNE

3.4.1.

- ☒ mancanti **sottotetto PT**
☐ mancanti solo al p.sottotetto
☐ scuroni
☒ persiane PP
☐ persiane scorrevoli
☐ avvolgibili
☐ veneziane verticali
☐ altro

3.4.2 MATERIALE

- ☒ in legno
☐ PVC
☐ alluminio
☐ altro

3.5 INFERRIATE ALLE FINESTRE (PIANO TERRA)

- ☒ in spessore a maglie quadr. **FP/FL**
☐ in sp. con decorazioni
☐ aggettanti a maglie quadrangolari
☐ aggettanti con decorazione
☐ altro

4. ELEMENTI DI ARREDO DELLE FACCIATE

4.1 INSEGNE

- ☐ in plastica
☐ in legno
☐ in metallo
☐ di forma regolare
☐ altro

4.2 TARGHE/ BACHECHE

- ☐ in plastica
☐ in legno
☒ in metallo
☒ di forma regolare
☐ altro

4.3 TENDE E FRANGISOLE

- ☐ con telo in plastica
☐ con telo in tessuto a pacchetto
☐ a cappottino
☐ a falda
☐ montate esternamente
☐ montate internamente
☐ montate su elementi architettonici in pietra

4.4 ALTRI ELEMENTI

- ☐ stemmi
☐ formelle di immagini sacre
☐ edicole
☐ formelle votive
☐ lapidi commemorative
☐ lastre toponomastica storica
☒ numero civico
☐ lastre toponomastica recente
☒ cartelli indicatori **FP/FL**
☒ cassette postali **L**
☒ antenne
☐ canna fumaria
☒ bauletti gas, acqua, luce **FL**
☐ condizionatori d'aria
☐ punto telefonico
☐ illuminazione pubblica
☒ impianti esterni (tubazioni e cavi)
☐ cartelli pubblicitari
☐ altro

5. ANALISI DELLA COMPATIBILITA' DELLE FACCIATE

RICONOSCIBILITA' DELLA TIPOLOGIA STORICA

- ☒ tipologia riconoscibile
☐ tipologia alterata
☐ tipologia incongrua

6. CATEGORIE D'INTERVENTO

- ☐ RESTAURO
☒ RESTAURO E RISANAMENTO CONSERVATIVO
☐ RIPRISTINO TIPOLOGICO
☐ RISTRUTTURAZIONE
☐ DEMOLIZIONE

 elemento degradato

PRESCRIZIONI :

INDICAZIONI:

RILIEVO FOTOGRAFICO

Corso Matteotti 50
Fronte Principale



Via del Canale 1; 3
Fronte Laterale



Particolari



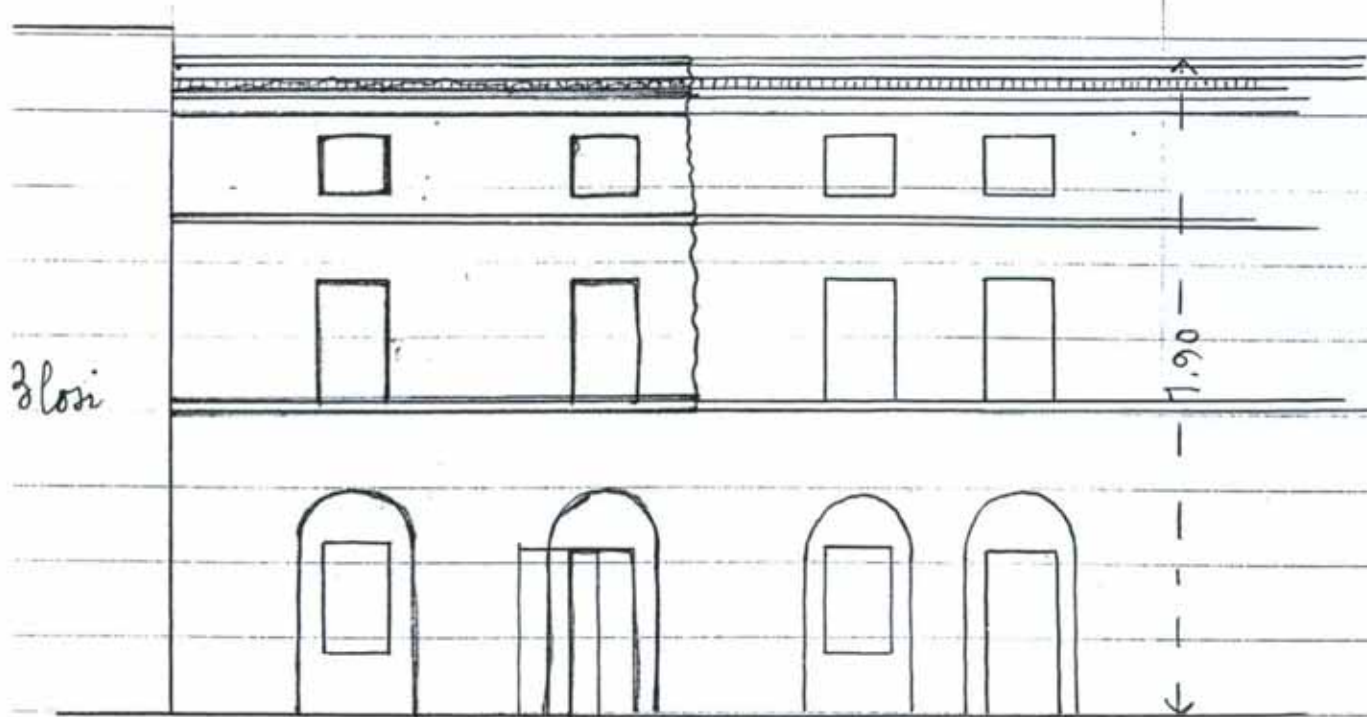

Scala 1/10

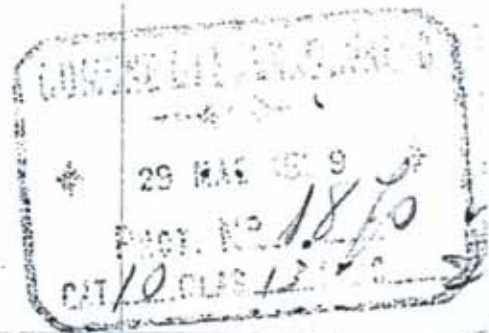

Spett^{le} Commissione Decretato
Bagnacavallo

Il sottoscritto fa domanda
alla S. V. Ill^{ma} per ottenere l'auto-
rizzazione di fare alla casa posta
in Via Carone # 2 di proprietà
Sig^{ra} Vedova Albertini, le uedi f.
seazioni segnate in resp^{to} all' unico
disegno.

In osservanza

Off^{ice}

Bagnacavallo 24 - 5.29 VII

Luigi. Corderi

VIA Albertina
Via Favour N. 21.



Prospetto

Scala 1:100 -

Bologna 17. Nov 1918

Il Direttore dei Lavori

Geo. Gianfranceschi

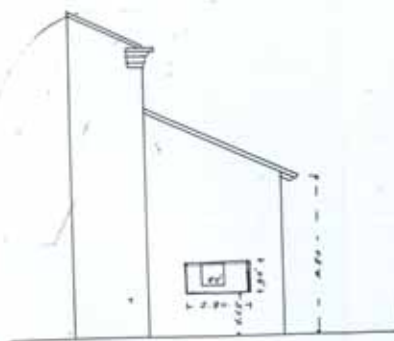

Prospetto verso via Canale

N.B. Non si può fare l'ingrandimento della finestra
nel senso verticale perché l'architetto è all'altezza
del piano del piano superiore



ILIMO Signor Podestà

BAGNACAVALLIO

La sottoscritta Longanessi Santa fu Antonio Ved. Albertini chiede di poter fare i lavori di cui all'unito disegno, nella casa di sua proprietà posta in Via Cavour civ. n° 21.

Per quanto riguarda la facciata verso via Cavour si tratta di formare un vano ad arco (simile a quelli già esistenti) entro cui verrà ricavata una finestra. Per quanto riguarda Via Canale, si tratta di ingrandire in senso orizzontale un piccolo finestretto.

I lavori richiesti vengono fatti per dare maggior luce possibile agli ambienti.

La sottoscritta nutre fiducia di avere necessaria autorizzazione e ringraziando ossequia

Devota

Longanessi Santa Ved. Albertini

Bagnacavallo 17 Novembre 1938 XVII°

Caro

3842

10 13 2